

# 学位申请电子照片提交标准

(20171206)

[2017]9

<100,197,255>



( )

(

)

JPG

RGB

480X640

100k

1/3

T

0.6-0.8

## 证件照拍摄要求

人物坐姿端正，表情自然，双眼自然睁开并平视，双耳对称，左右肩膀平衡  
背景应均匀无渐变、不得有阴影、其他人或物体

不得使用头部遮盖物（宗教、医疗和文化需要时，不得遮挡脸部或造成阴影）

发型整齐不戴发饰，  
头发不遮挡耳朵、眉毛

双眼自然睁开，目视前方

不得佩戴带耳环、  
项链等饰品

常戴眼镜者应佩戴眼镜，  
但不得戴有色（含隐形）  
眼镜，镜框不得遮挡  
眼睛，眼镜不能有反光

嘴唇自然闭合

不宜化浓妆

衣着应与背景色区分明显，  
避免复杂图案、条纹  
请勿穿着毛领大衣、臃肿  
外套、吊带衫

尺寸要求：宽480px 高640px（人物比例如图）



露牙齿

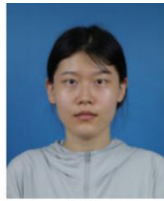

模糊

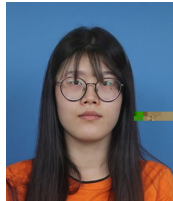

头发遮挡眉毛、眼睛和耳朵



闭眼



佩戴有色眼镜



带帽、发饰、遮挡面部、耳朵



印章或其他物本应当人物



出现其他物体



侧身



头部倾斜



头发遮挡眉毛、眼睛和耳朵



头侧向一边，未正镜头



不能扎高丸子头



眼镜框遮挡眼睛



相片损坏，或有污痕



红眼

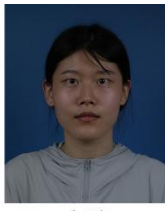

太暗



过度美颜